Утверждена

_____

(наименование документа об утверждении, включая наименования органов государственной власти или органов местного самоуправления, принявших решение об утверждении схемы или подписавших соглашение о перераспределении земельных участков)

от _____ № _____

Схема расположения земельного участка или земельных участков на кадастровом плане территории

Система координат: МСК-35 Зона2

Условный номер земельного участка: -

(указывается в случае, если предусматривается образование двух и более земельных участков)

Площадь земельного участка: *1 588* м^2

(указывается проектная площадь образуемого земельного участка, вычисленная с использованием технологических и программных средств, в том числе размещенных на официальном сайте федерального органа исполнительной власти, уполномоченного Правительством Российской Федерации на осуществление государственного кадастрового учета, государственной регистрации прав, ведение Единого государственного реестра недвижимости и предоставление сведений, содержащихся в Едином государственном реестре недвижимости, в информационно-телекоммуникационной сети "Интернет" (далее - официальный сайт), с округлением до 1 квадратного метра. Указанное значение площади земельного участка может быть уточнено при проведении кадастровых работ не более чем на десять процентов)

Обозначение характерных точек границ	Координаты (указываются в случае подготовки схемы расположения земельного участка с использованием технологических и программных средств, в том числе размещенных на официальном сайте. Значения координат, полученные с использованием указанных технологических и программных средств, указываются с округлением до 0,01 метра)		Обозначение характерных точек границ	Координаты (указываются в случае подготовки схемы расположения земельного участка с использованием технологических и программных средств, в том числе размещенных на официальном сайте. Значения координат, полученные с использованием указанных технологических и программных средств, указываются с округлением до 0,01 метра)	
	X	Y		X	Y
н1	356 868,42	2 253 580,87	н4	356 883,38	2 253 636,62
н2	356 898,49	2 253 609,58	н5	356 847,71	2 253 602,57
н3	356 907,67	2 253 622,96	н1	356 868,42	2 253 580,87

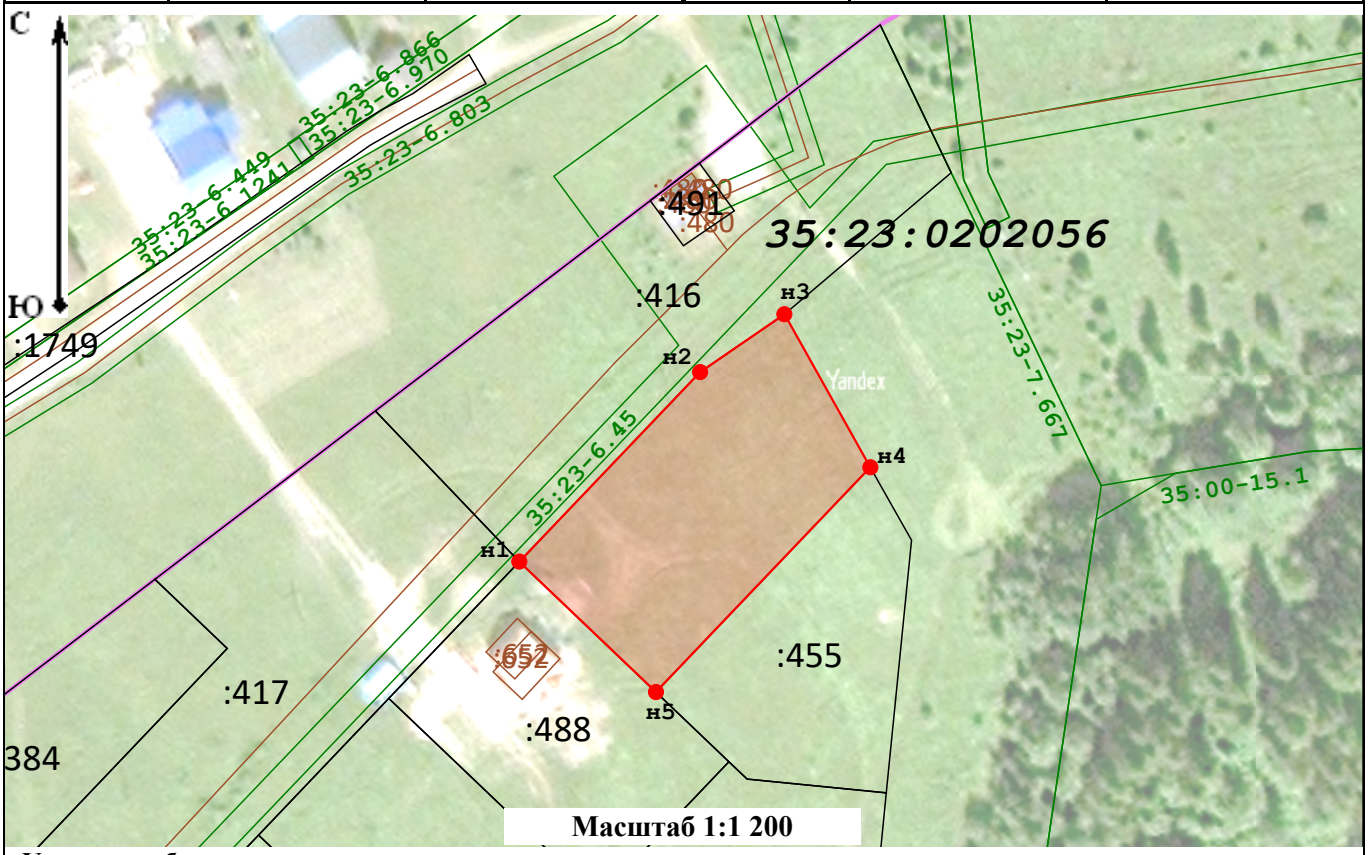

Масштаб 1:1 200

Условные обозначения:

- н1 — Характерная точка границы земельного участка, сведения о которой отсутствуют в ЕГРН (новая характерная точка)
- Граница земельного участка, сведения о которых содержатся в ЕГРН
- Граница населенного пункта
- 35:23:0202056 — Обозначение кадастрового квартала
- Обозначение объекта капитального строительства (ОКС)
- :455 — Обозначение кадастрового номера участка
- Вновь образованная часть границы
- Граница кадастрового квартала
- Граница территориальной зоны
- 35:23-7.652 — Обозначение номера территориальной зоны и зоны с особыми условиями использования территории
- :313 — Кадастровый номер объекта капитального строительства (ОКС)